

1 Corte 1  
1:50

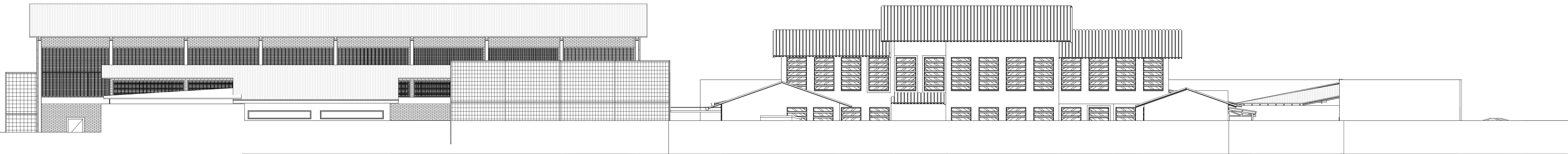

4 Norte  
1:75



5 Sul  
1:75

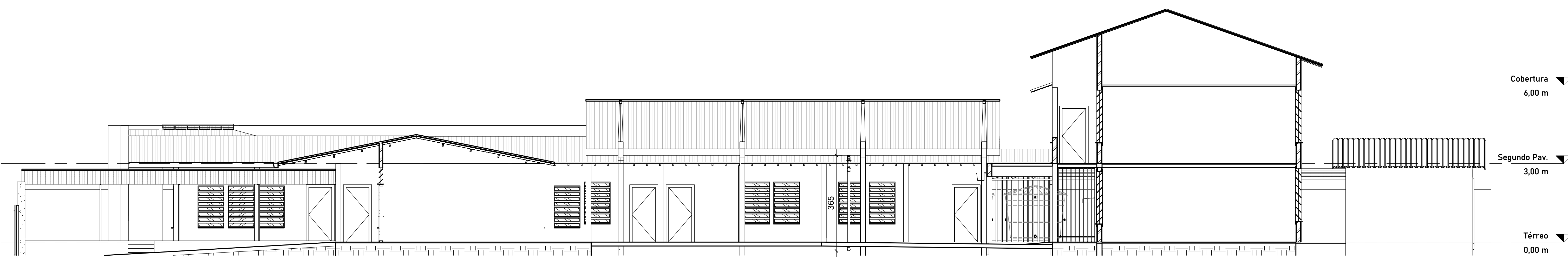

2 Corte 2  
1:75

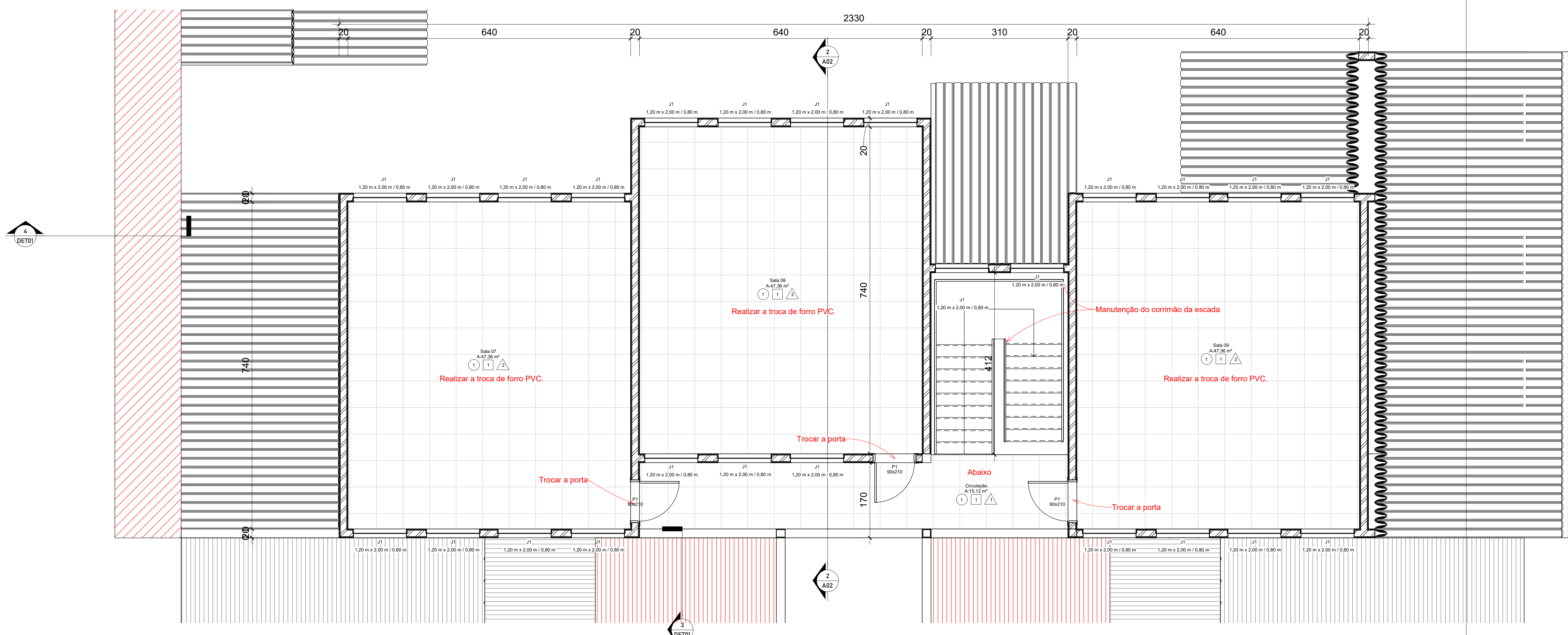

3 Segundo Pav.  
1:50

LEGENDA DE MATERIAIS E ACABAMENTOS	
Piso - Símbolo =	
1 Manter piso existente.	
2 Manutenção de piso existente.	
3 Troca de piso existente.	
Parede - Símbolo =	
1 Pintura interna e externa de paredes.	
2 Azulejos toda altura da parede interna.	
3 Azulejo até a altura 1,80m da parede interna.	
4 Pintura de verniz em tipo a vista.	
Forro - Símbolo =	
1 Manter forro existente.	
2 Troca de forro existente.	
* Tipo de forro especificado na planta de forros	
Itens adicionais:	
- Realização da pintura Externa, interna e das Aberturas de toda a escola;	
- Verificação de todo o telhado de ginásio, pois possui infiltrações;	
- Realizar a troca de todos beirais do telhado de madeira para PVC;	
- Verificação do sistema pluvial do piso coberto interno da escola;	
- Troca de 08 linhas de telhas translúcidas no ginásio pois estão danificadas gerando muitas goteiras;	
- Abrir uma nova porta no ginásio da escola;	
- Novas coberturas conforme projeto;	
- Revisão geral dos telhados.	

Projeto		Proprietário:	
HAJEL PROJETOS E CONSULTORIA		MUNICÍPIO DE CAMPO BOM	
Eng. Civil Dorci Pereira da Silva CREA/R 13.185			
PROJETO ARQUITETÔNICO			
CORTES - FACHADAS - PLANTA BAIXA			
Fevereiro/2025		Como indicado	Desenhado JWS
Arquivo		Área	Prancha  A02
EMEF RUI BARBOSA		2.847,58m²	
Projeto		Cliente	
EMEF RUI BARBOSA		MUNICÍPIO DE CAMPO BOM	
Endereço		Tipo	
Rua Vicente Celestino, 275, Matriz, Campo Bom-RS		Ampliação Escolar	